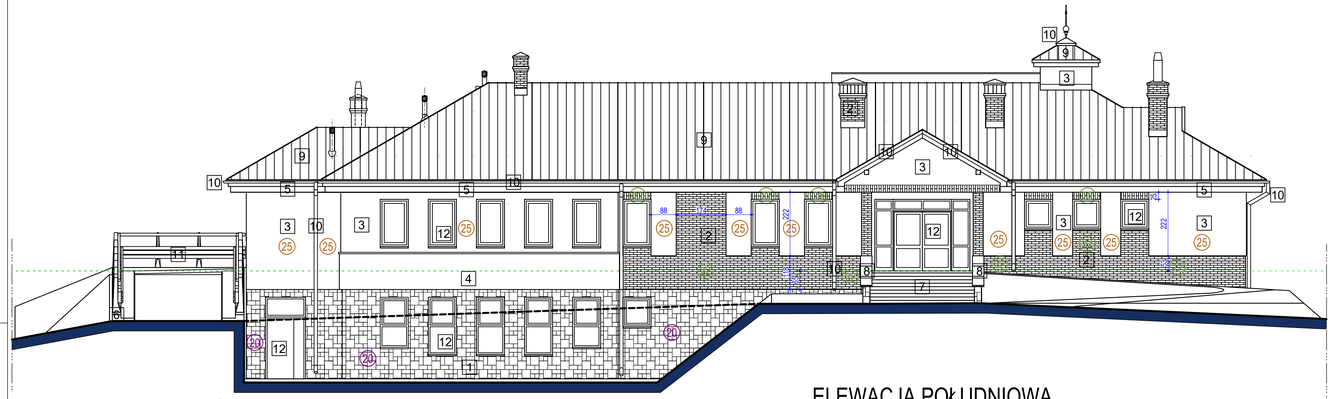

ELEWACJA POŁUDNIOWA



ELEWACJA WSCHODNIA

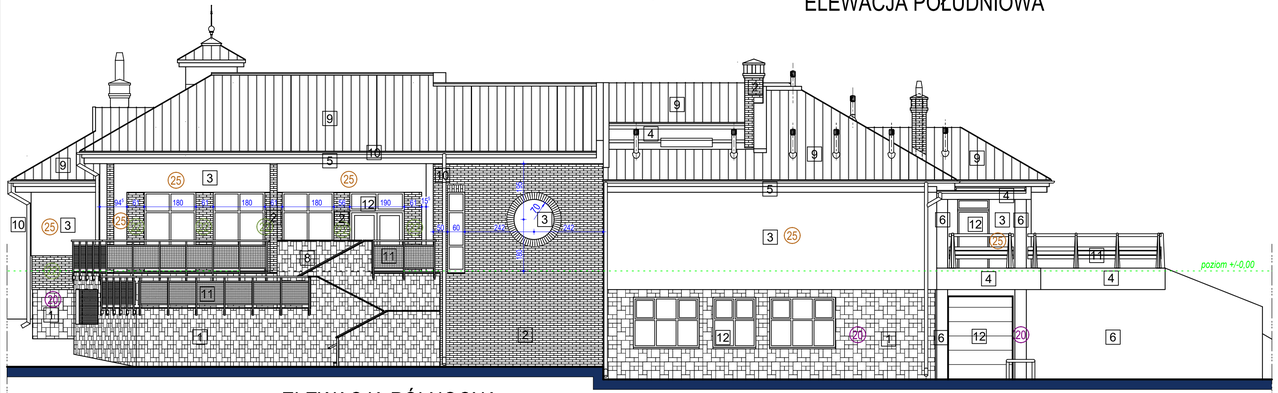

ELEWACJA PÓŁNOCNA

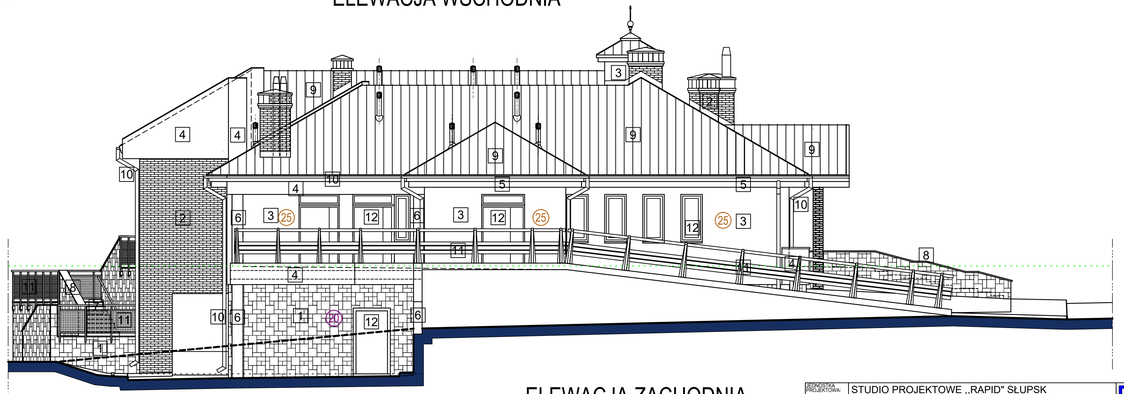

ELEWACJA ZACHODNIA



ELEWACJA ZACHODNIA
- FRAGMENT

1 PŁYTKI KAMIENNE Z ŁUPKA W KOLORZE CIEMNOSZARYM
- cokół, część ścian kondygnacji -1, ściany tarasów

2 PŁYTKI Z ELASTYCZNEGO KLINKIERU W KOLORZE CIEMNOBORDOWYM COLORADO DARK
- cokół kondygnacji 0, część ścian kondygnacji -1 i 0, słupy tarasów, pasy międzyokienne, pas na tympanonie nadwiejscowym, kominy

3 TYNK MINERALNY O UZIARNIENIU 1,0mm MALOWANY FARBĄ MIKROSILIKONOWĄ W KOLORZE JASNOSZARYM RAL 7035
- ściany kondygnacji 0, ściany wieżyczki

4 TYNK MINERALNY O UZIARNIENIU 1,0mm MALOWANY FARBĄ MIKROSILIKONOWĄ W KOLORZE CIEMNOSZARYM RAL 7031
- kwiaton naścienny, boki płyty manewrowej, boki daszku nad platformą manewrową, ściany w poziomie dachu

5 TYNK MINERALNY GŁADKI W KOLORZE BIAŁYM
- gzymsy

6 BETON ARCHITEKTONICZNY W KOLORZE NATURALNYM
- słupy w części zaplecznowej, ściany oporowe

7 PŁYTKI GRANITOWE PŁOMIENIOWANE W KOLORZE SZARYM
- schody zewnętrzne, posadzki tarasów

8 PŁYTKI GARANITOWE POLEROWANE W KOLORZE SZARYM
- czapy na ściankach balustradowych schodów zewnętrznych

9 BLACHA ŁĄCZONA NA RĄBEK STOJĄCY (LUB PODOBNA SYSTEMOWA) W KOLORZE ANTRACYT
- pokrycie dachów stromych

10 BLACHA W KOLORZE ANTRACYT
- obróbki blacharskie, rynny, rury spustowe

11 OCYNK NATURALNY
- balustrady i barierki

12 STOLARKA I ŚLUSARKA OKIENNA I DRZWIOWA
- aluminiowa i stalowa w kolorze RAL 7031

GRUBOŚĆ WARSTWY DOCIEPLAJĄCEJ

(20) grubość 20cm

(22) grubość 22cm

(25) grubość 25cm

PROJEKTOWA PROJEKTOWA:	STUDIO PROJEKTOWE „RAPID" SŁUPSK D.J. SKOŁYSZ SPÓŁKA JAWNA 76-200 SŁUPSK, ul. Zamenhofa 3/2; tel./fax 59 842 30 15
INWESTOR:	TOMASZ SKOŁYSZ 76-200 SŁUPSK, ul. Wandy 11/27
ADRES INWESTYCJI:	Niemica, gm. Malechowo; dz. 321304_2.0016.429/1; dz. 321304_2.0016.429/2; dz. 321304_2.0016.328/6; dz. 321304_2.0016.105/8
INWESTYCJA:	BUDYNEK MIESZKALNY JEDNORODZINNY ORAZ BUDYNEK USŁUG GASTRONOMICZNO - HANDLOWYCH Z CZĘŚCIĄ PRZETWÓRCZĄ RYB, WRAZ Z NIEZBĘDNĄ INFRASTRUKTURĄ, W ZABUDOWIE ZAGRODOWEJ
OBIEKT:	BUDYNEK USŁUG GASTRONOMICZNO - HANDLOWYCH Z CZĘŚCIĄ PRZETWÓRCZĄ RYB
TREŚĆ:	ELEWACJE
BRANŻA:	ARCHITEKTURA — faz: P.T.
PROJEKTANT:	mgr inż. arch. JERZY SKOŁYSZ upr. proj. arch. b/o nr AN/8346/13/81 WBPP Słupsk
PROJEKTANT ZRAMOWANY:	mgr inż. arch. KRZYSZTOF PEJAS upr. proj. arch. b/o nr BK.IIF.7342/56/94 UW Słupsk
PODPIS:	
skala:	1 : 100
w arkuszu:	-
DATA:	08.2024
nr rysunku:	A/17/17

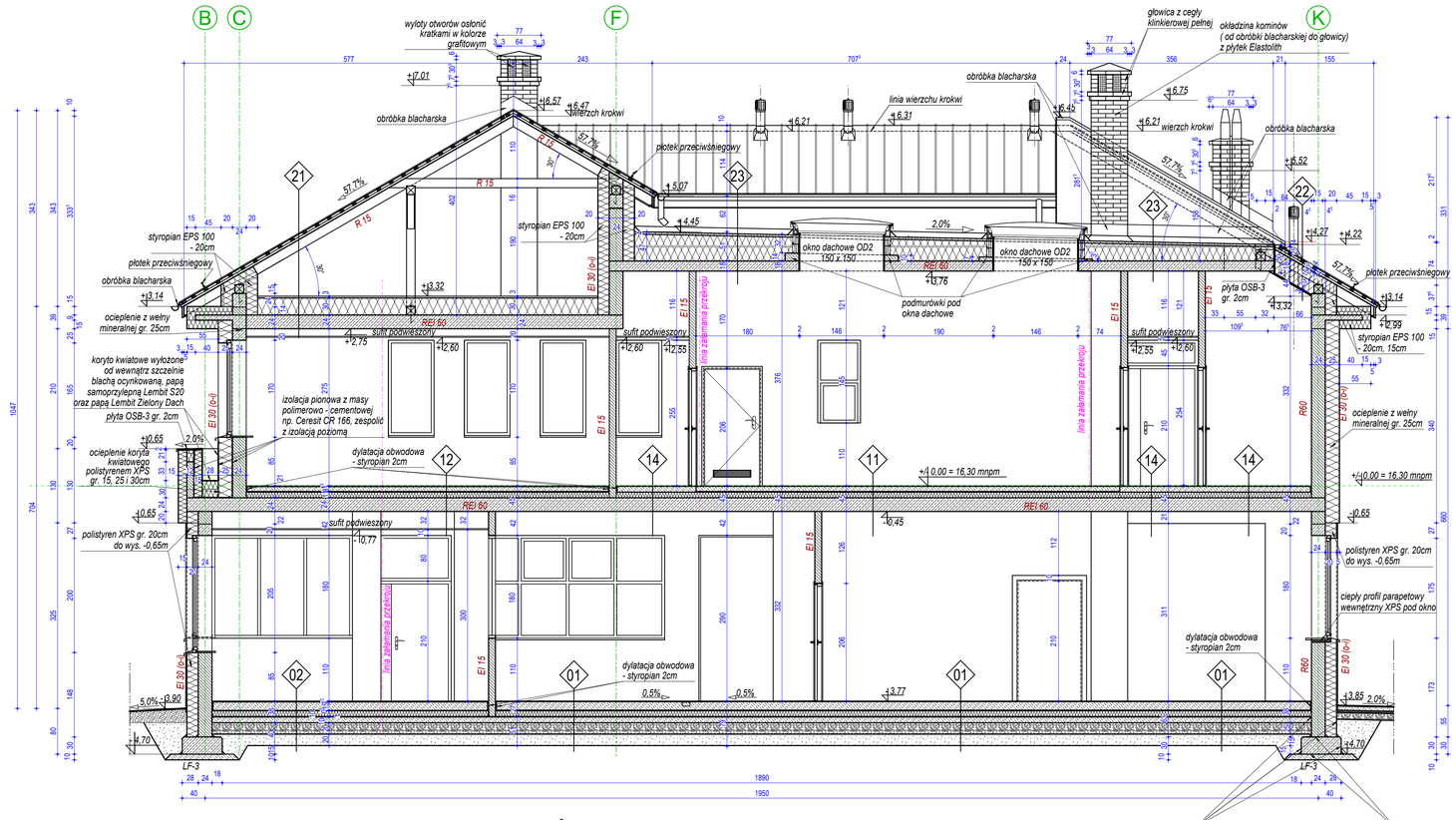

izolacja pionowa - na styku ściany i ławy oraz ławy i chudego betonu wykonać fasety z chudego betonu, a następnie ścianę od poziomu ławy do poziomu -0,65 (z zewnątrz) i do poziomu posadzki (wewnątrz) zaizolować masą polimerowo - cementową np. Ceresit CR 166, po wyschnięciu i zagruntowaniu ściany na wysokość ok. 20cm nad ławą oraz ławy gruntem bitumicznym modyfikowanym SBS-em - wykonać izolację z masy polimerowo - bitumicznej bezrozpuszczalnikowej, np. Ceresit CP 43 (zespolić z izolacją poziomą)

izolacja pozioma - papa asfaltowa samoprzylepna Lembit S20 na gruncie bitumicznym modyfikowanym SBS-em

UWAGA:
1. *Linie przekrojów na poszczególnych kondygnacjach przebiegają w odmienny sposób.*
2. *Folia refleksyjna i rury grzejne tylko w pomieszczeniach przewidzianych do ogrzewania podłogowego - wg opracowania branży sanitarnej.*

01 PIWNICE

posadzka żywiczna - 1cm
podkład żelbetowy ze zbrojeniem siatką zbrojeniową z prętów ø6 o oczkach 15x15cm ułożoną na wys. 10cm nad warstwą papy oraz zbrojeniem rozproszonym (rury grzejne) - 15cm
folia refleksyjna do ogrzewania podłogowego
2x papa asfaltowa samoprzylepna Lembit S20 - ok. 1,0cm
1x folia techniczna PE - o,2mm na zakład suchy 25cm
styropian XPS (niebieski) - 10cm
1x folia techniczna PE - o,2mm na zakład suchy 25cm
2x papa asfaltowa samoprzylepna Lembit S20 - ok. 1,0cm
grunt bitumiczny modyfikowany SBS-em
beton C16/20 - 10cm
1x folia techniczna PE - o,2mm na zakład suchy 25cm
kruszywo łamane płukane 8-16mm zagęszczone do ls: 0,95 - 20cm
podsypka z pospółki zagęszczona do ls: 0,95 - 20cm

02

płytki gresu na kleju elastycznym - 1,5cm
podkład betonowy ze zbrojeniem rozproszonym (rury grzejne) - 14,5cm
folia refleksyjna do ogrzewania podłogowego
2x papa asfaltowa samoprzylepna Lembit S20 - ok. 1,0cm
1x folia techniczna PE - o,2mm na zakład suchy 25cm
styropian XPS (niebieski) - 10cm
1x folia techniczna PE - o,2mm na zakład suchy 25cm
2x papa asfaltowa samoprzylepna Lembit S20 - ok. 1,0cm
grunt bitumiczny modyfikowany SBS-em
beton C16/20 - 10cm
1x folia techniczna PE - o,2mm na zakład suchy 25cm
kruszywo łamane płukane 8-16mm zagęszczone do ls: 0,95 - 20cm
podsypka z pospółki zagęszczona do ls: 0,95 - 20cm

03

płytki gresu na kleju elastycznym - 1,5cm
podkład betonowy ze zbrojeniem rozproszonym - 9,0cm
2x papa asfaltowa samoprzylepna Lembit S20 - ok. 1,0cm
1x folia techniczna PE - o,2mm na zakład suchy 25cm
styropian XPS (niebieski) - 10cm
1x folia techniczna PE - o,2mm na zakład suchy 25cm
2x papa asfaltowa samoprzylepna Lembit S20 - ok. 1,0cm
grunt bitumiczny modyfikowany SBS-em
beton C16/20 - 10cm
podsypka z pospółki zagęszczona do ls: 0,95 - 20cm

04

płytki gresu na kleju elastycznym - 1,5cm
podkład betonowy ze zbrojeniem rozproszonym - 10cm
1x folia techniczna PE - o,2mm na zakład suchy 25cm
styropian XPS (niebieski) - 10cm
1x folia techniczna PE - o,2mm na zakład suchy 25cm
2x papa asfaltowa samoprzylepna Lembit S20 - ok. 1,0cm
grunt bitumiczny modyfikowany SBS-em
beton C16/20 - 10cm
podsypka z pospółki zagęszczona do ls: 0,95 - 20cm

05

wykładzina PVC - ok. 0,5cm
wyrównawcza warstwa masy samopoziomującej - ok. 0,5cm
podkład betonowy ze zbrojeniem rozproszonym (rury grzejne) - 10cm
folia refleksyjna do ogrzewania podłogowego
1x folia techniczna PE - o,2mm na zakład suchy 25cm
styropian XPS (niebieski) - 10cm
1x folia techniczna PE - o,2mm na zakład suchy 25cm
2x papa asfaltowa samoprzylepna Lembit S20 - ok. 1,0cm
grunt bitumiczny modyfikowany SBS-em
beton C16/20 - 10cm
podsypka z pospółki zagęszczona do ls: 0,95 - 20cm

06

posadzka żywiczna - 1cm
podkład betonowy ze zbrojeniem rozproszonym (rury grzejne) - ok. 9,0cm
folia refleksyjna do ogrzewania podłogowego
1x folia techniczna PE - o,2mm na zakład suchy 25cm
styropian XPS (niebieski) - 10cm
1x folia techniczna PE - o,2mm na zakład suchy 25cm
2x papa asfaltowa samoprzylepna Lembit S20 - ok. 1,0cm
grunt bitumiczny modyfikowany SBS-em
beton C16/20 - 10cm
podsypka z pospółki zagęszczona do ls: 0,95 - 20cm

07

posadzka żywiczna - 1cm
podkład betonowy C20/25 zbrojony zbrojeniem rozproszonym - 12cm
2x papa asfaltowa samoprzylepna Lembit S20 - ok. 1,0cm
grunt bitumiczny modyfikowany SBS-em
beton C16/20 - 10cm
podsypka z pospółki zagęszczona do ls: 0,95 - 20cm

11 PARTER

posadzka żywiczna - 1cm
podkład betonowy ze zbrojeniem rozproszonym (rury grzejne) - 9cm
folia refleksyjna do ogrzewania podłogowego
2x papa asfaltowa samoprzylepna Lembit S20 - ok. 1,0cm
1x folia techniczna PE - o,2mm na zakład suchy 25cm
styropian XPS (niebieski) - 10cm
1x folia techniczna PE - o,2mm na zakład suchy 25cm
2x papa asfaltowa samoprzylepna Lembit S20 - ok. 1,0cm
grunt bitumiczny modyfikowany SBS-em
beton C16/20 - 10cm
podsypka z pospółki zagęszczona do ls: 0,95 - 20cm

12

płytki gresowe na kleju elastycznym - ok. 1,5cm
podkład betonowy ze zbrojeniem rozproszonym (rury grzejne) - 8,5cm
folia refleksyjna do ogrzewania podłogowego
2x papa asfaltowa samoprzylepna Lembit S20 - ok. 1,0cm
1x folia techniczna PE - o,2mm na zakład suchy 25cm
styropian XPS (niebieski) - 10cm
1x papa asfaltowa samoprzylepna Lembit S20 - ok. 0,5cm
grunt bitumiczny modyfikowany SBS-em
żelbetowa płyta stropowa - 24cm
tynk 1,5cm

13

płytki gresowe na kleju elastycznym - ok. 1,5cm
podkład betonowy ze zbrojeniem rozproszonym (rury grzejne) - 9,5cm
folia refleksyjna do ogrzewania podłogowego
1x folia techniczna PE - o,2mm na zakład suchy 25cm
styropian EPS 100-038 Podłoga - 10cm
1x papa asfaltowa samoprzylepna Lembit S20 - ok. 0,5cm
grunt bitumiczny modyfikowany SBS-em
żelbetowa płyta stropowa - 24cm
tynk 1,5cm

14

wykładzina PVC - ok. 0,5cm
wyrównawcza warstwa masy samopoziomującej - ok. 0,5cm
podkład betonowy ze zbrojeniem rozproszonym (rury grzejne) - 10,0cm
folia refleksyjna do ogrzewania podłogowego
1x folia techniczna PE - o,2mm na zakład suchy 25cm
styropian EPS 100-038 Podłoga - 10cm
1x papa asfaltowa samoprzylepna Lembit S20 - ok. 0,5cm
grunt bitumiczny modyfikowany SBS-em
żelbetowa płyta stropowa - 24cm
tynk 1,5cm

15

posadzka żywiczna - 1cm
nadlewka betonowa ze zbrojeniem rozproszonym, ze spadkiem - 3-14cm
żelbetowa płyta stropowa - 26cm
tynk 1,5cm

16

płyty granitowe płomieniowane gr. 2cm
klej elastyczny do kamieni np. Atlas Plus S2 Hydro - ok. 1cm
schody betonowe z betonu C20/25 - min. 15cm
papa asfaltowa samoprzylepna Lembit S20 - ok. 0,5cm
grunt bitumiczny modyfikowany SBS-em
chudy beton C16/20 - min. 10cm
podłoże z pospółki

17

płyty granitowe płomieniowane gr. 2cm
klej elastyczny do kamieni np. Atlas Plus S2 Hydro - ok. 1cm
podkład betonowy ze spadkiem 1%, z betonu C20/25 - 3-7m
żelbetowa płyta stropowa 18cm
tynk 1,5cm

18

płyty granitowe płomieniowane gr. 2cm
klej elastyczny do kamieni np. Atlas Plus S2 Hydro - ok. 1cm
podkład betonowy ze spadkiem 1%, z betonu C20/25 - 4-8m
płyta żelbetowa 15cm
1x papa asfaltowa podkładowa samoprzylepna Lembit S20 - ok. 0,5cm
grunt bitumiczny modyfikowany SBS-em
chudy beton C16/20 - 10cm
podłoże z pospółki

19

płytki gresowe na kleju elastycznym - gr. ok. 1,5cm
podkład betonowy ze spadkiem 1%, z betonu C20/25 - 3-7m
żelbetowa płyta stropowa 18cm
tynk 1,5cm

21 DACH

panele z blachy stalowej grafitowej akustycznej na rąbek stojący
łaty 4x6cm co 25cm
kontrłaty 3,2x5cm
wiatrowa membrana dachowa np. Delta Vent S
krokwie 8x16cm
pustka powietrzna
beton z włóknami rozproszonymi - 3cm
folia techniczna (ślizgowa) PVC - 0,2mm
styropian EPS 100 - 30cm
folia paroizolacyjna Delta Reflex
żelbetowa płyta stropowa 24cm
tynk - 1,5cm

22

panele z blachy stalowej grafitowej akustycznej na rąbek stojący
łaty 4x6cm co 25cm
kontrłaty 4x6cm
wiatrowa membrana dachowa np. Delta Vent S
krokwie 8x16cm - wełna mineralna 16cm
wełna mineralna 20cm
stelaż stalowy do płyt g-k 2,7cm
folia paroizolacyjna Delta Reflex
2x płyta g-k wodoodporna 1,25cm - 2,5cm

23

papa asfaltowa wierzchniego krycia z posypką szarą Lembit W-PY250 S52 M - ok. 0,5cm
2x papa asfaltowa podkładowa samoprzylepna Lembit S20 - ok. 1,0cm
grunt bitumiczny modyfikowany SBS-em
warstwa betonu z włóknami rozproszonymi - 4cm
folia techniczna PVC (ślizgowa) - 0,2mm
styropian EPS 200 - 25-47cm
folia paroizolacyjna Delta Reflex
żelbetowa płyta stropowa monolityczna 18cm
tynk - 1,5cm

24

papa asfaltowa wierzchniego krycia z posypką szarą Lembit W-PY250 S52 M - ok. 0,5cm
2x papa asfaltowa podkładowa samoprzylepna Lembit S20 - ok. 1,0cm
grunt bitumiczny modyfikowany SBS-em
warstwa betonu z włóknami rozproszonymi - 4cm
folia techniczna PVC (ślizgowa) - 0,2mm
styropian EPS 200 - 25-47cm
folia paroizolacyjna Delta Reflex
żelbetowa płyta stropowa Terriva 24cm
tynk - 1,5cm

25

papa asfaltowa wierzchniego krycia z posypką szarą Lembit W-PY250 S52 M - ok. 0,5cm
1x papa asfaltowa podkładowa samoprzylepna Lembit S20 - ok. 0,5cm
grunt bitumiczny modyfikowany SBS-em
beton wyrównawczy ze spadkiem 2% - 2-12cm
żelbetowa płyta stropowa 11cm
tynk - 1,5cm

PROJEKTOR PROJEKTANTA:	STUDIO PROJEKTOWE „RAPID" SŁUPSK D.J. SKOŁYSZ SPÓŁKA JAWNA 76-200 SŁUPSK, ul. Zamenhofa 3/2; tel./fax 59 842 30 15
INWESTOR:	TOMASZ SKOŁYSZ 76-200 SŁUPSK, ul. Wandy 11/27
ADRES INWESTYCJI:	Niemica, gm. Malechowo; dz. 321304_2.0016.429/1; dz. 321304_2.0016.429/2; dz. 321304_2.0016.328/6; dz. 321304_2.0016.105/8
INWESTYCJA:	BUDYNEK MIESZKALNY JEDNORODZINNY ORAZ BUDYNEK USŁUG GASTRONOMICZNO - HANDLOWYCH Z CZĘŚCIĄ PRZETWÓRCZĄ RYB, WRAZ Z NIEZBĘDNĄ INFRASTRUKTURĄ, W ZABUDOWIE ZAGRODOWEJ
OBIEKT:	BUDYNEK USŁUG GASTRONOMICZNO - HANDLOWYCH Z CZĘŚCIĄ PRZETWÓRCZĄ RYB
TREŚĆ:	PRZEKRÓJ 1 - 1
BRANŻA:	ARCHITEKTURA — NR: P.T.
PROJEKTANT:	mgr inż. arch. JERZY SKOŁYSZ upr. proj. arch. b/o nr AN/8346/13/81 WBPP Słupsk
PROJEKTANT ZAMAWIAJĄCY:	mgr inż. arch. KRZYSZTOF PEJAS upr. proj. arch. b/o nr BK.IIF.7342/56/94 UW Słupsk
PODPIS:	SKALA: 1 : 50 W SKALI: - DATA: 08.2024 NR ZADANIA: A/6/17

NR POM.	NAZWA POMIESZCZENIA	POW. W RZUCIE PODŁOGI	POSADZKA
0.01	PRZEDSIONEK	8,56	05 - PVC
0.02	SZATNIA BRUDNA KOBIET	10,28	05 - PVC
0.03	UMYWALNIA KOBIET	11,03	03 - gres
0.04	SZATNIA CZYSTA KOBIET	10,93	05 - PVC
0.05	SZATNIA BRUDNA MĘŻCZYZN	12,18	05 - PVC
0.06	UMYWALNIA MĘŻCZYZN	12,35	03 - gres
0.07	SZATNIA CZYSTA MĘŻCZYZN	11,60	05 - PVC
0.08	KORYTARZ 1	33,66	05 - PVC
0.09	POMIESZCZENIE TECHNICZNE AKWARIUM	1,77	03 - gres
0.10	POMIESZCZENIE PORZĄDKOWE	4,07	06 - żywica
0.11	WC KOBIET	3,80	03 - gres
0.12	WC MĘŻCZYZN	5,63	03 - gres
0.13	JADALNIA	15,99	05 - PVC
0.14	KOTŁOWNIA + POMPOWNIA (0.14.1)	19,67	03 - gres
0.15	MAGAZYN OLEJU OPAŁOWEGO	8,26	03 - gres
0.16	MAGAZYN ODZIEŻY BRUDNEJ	6,48	05 - PVC
0.17	MAGAZYN ODZIEŻY CZYSTEJ	6,59	05 - PVC
0.18	PRALNIA, SUSZARNIA	11,89	05 - PVC
0.19	POMIESZCZENIE GOSPODARCZE 1	2,77	04 - gres
0.20	KLATKA SCHODOWA 1	4,16	04 - gres
0.21	POMIESZCZENIE GOSPODARCZE 2	9,94	04 - gres
0.22	KLATKA SCHODOWA 2	4,04	04 - gres
0.23	SKLEP	27,73	02 - gres
0.24	POM. BIUROWE	5,67	02 - gres
0.25	KORYTARZ 2	9,18	01 - żywica
0.26	KORYTARZ 3	31,58	01 - żywica
0.27	MAGAZYN OPAKOWAŃ DLA RYBY WĘDZONEJ	11,89	01 - żywica
0.28	MAGAZYN CHEMII, POMIESZCZENIE GOSPODARCZE	9,13	01 - żywica
0.29	ZMYWALNIA I OCIEKALNIA DLA CZĘŚCI PRZETWÓRCZEJ	9,48	01 - żywica
0.30	MAGAZYN OPAKOWAŃ	11,70	01 - żywica
0.31	PATROSZARNIA	50,41	01 - żywica
0.32	CHŁODNIA HURTOWA	15,74	01 - żywica
0.33	POM. MANEWROWE	8,87	01 - żywica
0.34	MAGAZYN SOLI I PRZYPRAW	7,90	01 - żywica
0.35	CHŁODNIA PRZY PAKOWALNI	6,09	01 - żywica
0.36	PAKOWALNIA	14,58	01 - żywica
0.37	WYCHŁADZALNIA	6,09	01 - żywica
0.38	WĘDZARNIA	17,37	01 - żywica
0.39	CHŁODNIA	6,38	01 - żywica
0.40	CHŁODNIA ODPADÓW	4,00	01 - żywica
0.41	WIATROŁAP	11,91	01 - żywica
0.42	POMIESZCZENIE NA NARZĘDZIA	2,70	01 - żywica
	POWIERZCHNIA NETTO RAZEM:	484,06	
P1	PODCIEŃ	53,92	07 - żywica
WBG1	WIATA NA BUTLE Z GAZEM	2,85	polibrun

numery posadzek wg rysunków przekrojowych

ROZDZIELACZ C.O.
PUNKT POBORU ZIMNEJ WODY
PUNKT POBORU CIEPŁEJ WODY
WYLEWKA ZE ZŁĄCZKĄ DO WĘŻA
KRATKA ŚCIEKOWA

wentylacja grawitacyjna
kanały wentylacyjne PO od posadzki kondygnacji "-1"
ściany pokryte płytkami ceramicznymi glazurowanymi 30x60cm na całą wysokość ściany
ściany pokryte płytkami gresowymi mrozoodpornymi 30x60cm na całą wysokość ściany
ściany pokryte lamperią przezroczystą do wysokości 210cm (wysokości ościeżnicy drzwiowej)

UWAGA:
Linie przekrojów na poszczególnych kondygnacjach przebiegają w nieco odmienny sposób.

punkt poboru wody d/c ppoż
nasady ssawne

PROJEKTANT PROJEKTOWA	STUDIO PROJEKTOWE „RAPID" SŁUPSK D.J. SKOŁYSZ SPÓŁKA JAWNA 76-200 SŁUPSK, ul. Zamenhofa 3/2; tel./fax 59 842 30 15
INWESTOR:	TOMASZ SKOŁYSZ 76-200 SŁUPSK, ul. Wandy 11/27
ADRES INWESTYCJI	Niemica, gm. Malechowo; dz. 321304_2.0016.429/1; dz. 321304_2.0016.429/2; dz. 321304_2.0016.328/6; dz. 321304_2.0016.105/8
INWESTYCJA:	BUDYNEK MIESZKALNY JEDNORODZINNY ORAZ BUDYNEK USŁUG GASTRONOMICZNO - HANDLOWYCH Z CZĘŚCIĄ PRZETWÓRCZĄ RYB, WRAZ Z NIEZBĘDNĄ INFRASTRUKTURĄ, W ZABUDOWIE ZAGRODOWEJ
OBIEKT:	BUDYNEK USŁUG GASTRONOMICZNO - HANDLOWYCH Z CZĘŚCIĄ PRZETWÓRCZĄ RYB
TREŚĆ:	RZUT KONDYGNACJI "-1"
BRANŻA:	ARCHITEKTURA — P.T.
PROJEKTANT:	mgr inż. arch. JERZY SKOŁYSZ upr. bud. arch. b/o nr AN/8346/13/81 WśPP Słupsk
PROJEKTANT ZYKANUJĄCY	mgr inż. arch. KRZYSZTOF PEJAS upr. bud. arch. b/o nr BK.IIF.7342/56/94 OW Słupsk
PODPIS:	PODPIS:
SKALA:	1 : 50
FORMAT:	-
DATA:	08.2024
NR RYS:	A/1/17

NR POM.	NAZWA POMIESZCZENIA	POW. W RZUCIE PODŁOGI	POSADZKA
1.01	WIATROŁAP	10,10	13 - gres
1.02	PRZEDSIONEK	20,15	13 - gres
1.03	PRZEDSIONEK SANITARNY	6,72	13 - gres
1.04	WC KLIENTÓW - NIEPEŁNOSPRAWNI	3,89	12 - gres
1.05	POMIESZCZENIE PORZĄDKOWE 1	2,29	12 - gres
1.06	WC KLIENTÓW - MĘŻCZYŹNI	11,27	12 - gres
1.07	WC KLIENTÓW - KOBIETY	13,77	12 - gres
1.08	POMIESZCZENIE PRZEWIJALNI DZIECI	4,19	14 - PVC
1.09	KLATKA SCHODOWA 2	16,44	13 - gres
1.10	KORYTARZ 1	13,89	13 - gres
1.11	POKÓJ BIUROWY 1	34,37	13 - gres
1.12	POKÓJ BIUROWY 2	14,19	13 - gres
1.13	KLATKA SCHODOWA 1	14,82	13 - gres
1.14	MAGAZYN SPRZĘTU (KREDENS)	11,34	14 - PVC
1.15	ROZDZIELNIA KELNERSKA	14,30	13 - gres
1.16	KUCHNIA	51,88	11 - żywica
1.17	ZMYWALNIA NACZYŃ	9,53	11 - żywica
1.18	ZMYWALNIA KUCHNI	4,99	11 - żywica
1.19	MAGAZYN DOBOWY	4,34	14 - PVC
1.20	KORYTARZ 2	21,15	14 - PVC
1.21	POMIESZCZENIE PORZĄDKOWE 2	3,03	14 - PVC
1.22	OBIERALNIA WARZYW	9,86	14 - PVC
1.23	MAGAZYN WARZYW I OWOCÓW	4,61	14 - PVC
1.24	MAGAZYN PRODUKTÓW SUCHYCH	5,39	14 - PVC
1.25	POMIESZCZENIE NA ODPADKI	3,73	11 - żywica
1.26	KORYTARZ 3	21,98	14 - PVC
1.27	MAGAZYN OPAKOWAŃ	3,25	14 - PVC
1.28	MAGAZYN SŁOIKÓW	2,84	14 - PVC
1.29	MAGAZYN JAJ	2,84	14 - PVC
1.30	CHŁODNIA	2,44	12 - gres
1.31	MROŹNIA	2,44	12 - gres
1.32	MAGAZYN NAPOJÓW	3,86	14 - PVC
1.33	MAGAZYN BUFETU	3,64	14 - PVC
1.34	BUFET	13,15	13 - gres
1.35	SALA KONSUMPCYJNA	127,95	13 - gres
1.36	POMIESZCZENIE GOSPODARCZE	7,73	11 - żywica
	POWIERZCHNIA NETTO RAZEM:	501,96	
G1	GANEK ZE SCHODAMI WEJŚCIOWYMI	28,31	16 - granit
PM1	PLATFORMA MANEWROWA	67,83	15 - żywica
T1	TARAS 1	43,21	17 - granit
T2	TARAS 2	39,03	18 - granit
GR1	GRILL ZEWNĘTRZNY	15,80	19 - gres
	POWIERZCHNIA RAZEM:	194,24	

numery posadzek wg rysunków przekrojowych

- ROZDZIELACZ C.O.
- PUNKT POBORU ZIMNEJ WODY
- PUNKT POBORU CIEPŁEJ WODY
- WYLEWKA ZE ZŁĄCZKĄ DO WĘŻA
- KRATKA ŚCIEKOWA
- G *wentylacja grawitacyjna*
- *kanały wentylacyjne PO od posadzki kondygnacji "-1"*
- *kanały wentylacyjne PO od posadzki kondygnacji "0"*
- *ściany pokryte płytkami ceramicznymi glazurowanymi 30x60cm na całą wysokość ściany*
- *ściany pokryte płytkami gresowymi mrozoodpornymi 30x60cm na całą wysokość ściany*
- *ściany pokryte lamperią przezroczystą do wysokości 210cm (wysokości ościeżnicy drzwiowej)*

UWAGA:
Linie przekrojów na poszczególnych kondygnacjach przebiegają w nieco odmienny sposób.

PROJEKTANT PROJEKTOWA	STUDIO PROJEKTOWE „RAPID" SŁUPSK D.J. SKOŁYSZ SPÓŁKA JAWNA 76-200 SŁUPSK, ul. Zamenhofa 3/2; tel./fax 59 842 30 15
INWESTOR:	TOMASZ SKOŁYSZ 76-200 SŁUPSK, ul. Wandy 11/27
ADRES INWESTYCJI:	Niemica, gm. Malechowo; dz. 321304_2.0016.429/1; dz. 321304_2.0016.429/2; dz. 321304_2.0016.328/6; dz. 321304_2.0016.105/8
INWESTYCJA:	BUDYNEK MIESZKALNY JEDNORODZINNY ORAZ BUDYNEK USŁUG GASTRONOMICZNO - HANDLOWYCH Z CZĘŚCIĄ PRZETWÓRCZĄ RYB, WRAZ Z NIEZBĘDNĄ INFRASTRUKTURĄ, W ZABUDOWIE ZAGRODOWEJ
OBIEKT:	BUDYNEK USŁUG GASTRONOMICZNO - HANDLOWYCH Z CZĘŚCIĄ PRZETWÓRCZĄ RYB
TREŚĆ:	RZUT KONDYGNACJI "0"
BRANŻA:	ARCHITEKTURA — P.T.
PROJEKTANT:	mgr inż. arch. JERZY SKOŁYSZ upr. bud. arch. b/o nr AN/8346/13/81 WIIPP Słupsk
PROJEKTANT ZATWIERDZAJĄCY:	mgr inż. arch. KRZYSZTOF PEJAS upr. bud. arch. b/o nr BK.IF.7342/56/94 OW Słupsk
PODPIS:	SKALA: 1 : 50 FORMAT: - DATA: 08.2024 NR RYS.: A/2/17